

CARMO & CERQUEIRA

DEPARTAMENTO DE PROJETOS



SOBRE A CARMO & CERQUEIRA

A C. conta com um historial de sucesso em vários tipos de projetos, inclusivamente de grande envergadura, estando preparada para assegurar à sua empresa acessos aos apoios disponíveis.

A nossa experiência proporcionará não só a correta submissão da informação necessária, como também apoio na criação dos *business plans*, um acompanhamento privilegiado com as entidades gestoras e ainda uma maior celeridade nos processos de aprovação e pedidos de pagamento.

Conheça de seguida as linhas abertas atualmente.





IAPMEI

Parcerias para o Crescimento

Aviso AAC01/2022/APOIAR GÁS – Programa “Apoiar Indústrias Intensivas em Gás” 4ª Fase

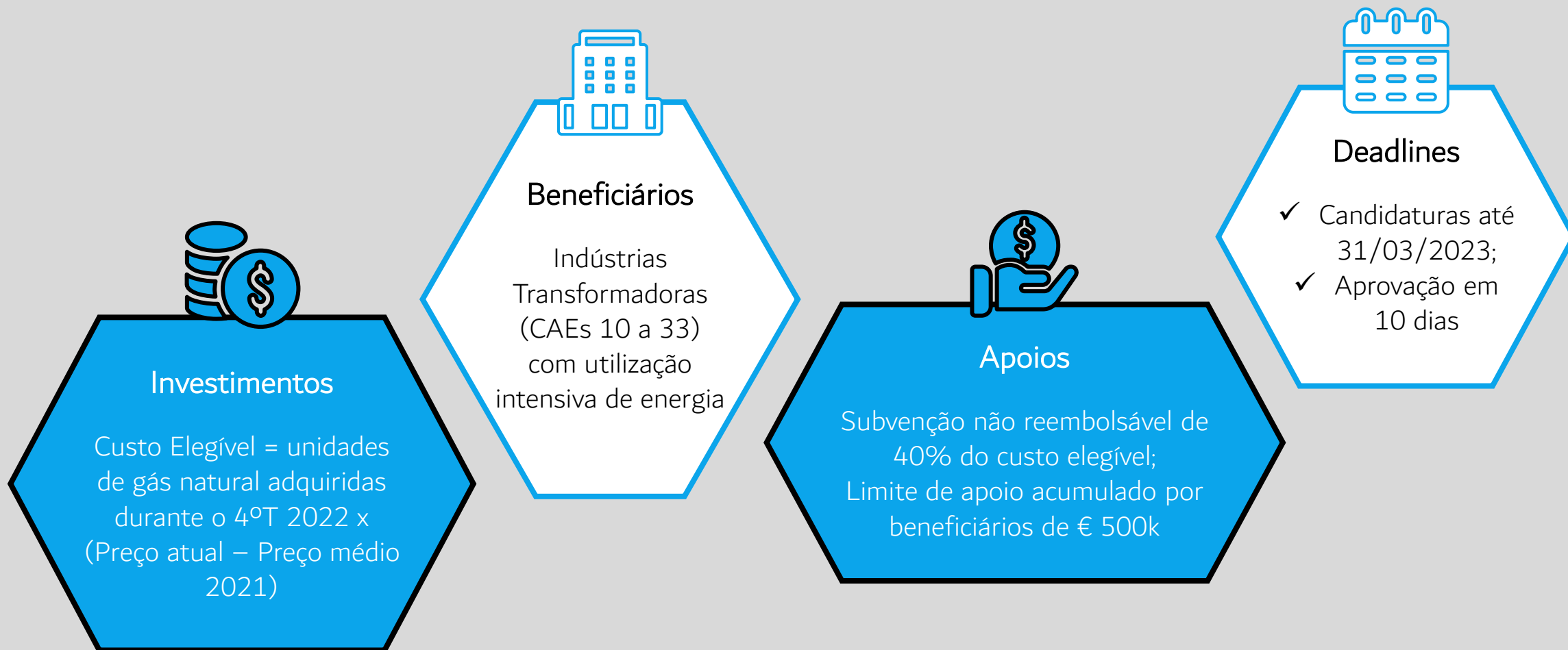



IAPMEI

Parcerias para o Crescimento

Aviso AAC02/2023/APOIAR GÁS – Programa “Apoiar Indústrias Intensivas em Gás” Modalidade 2M

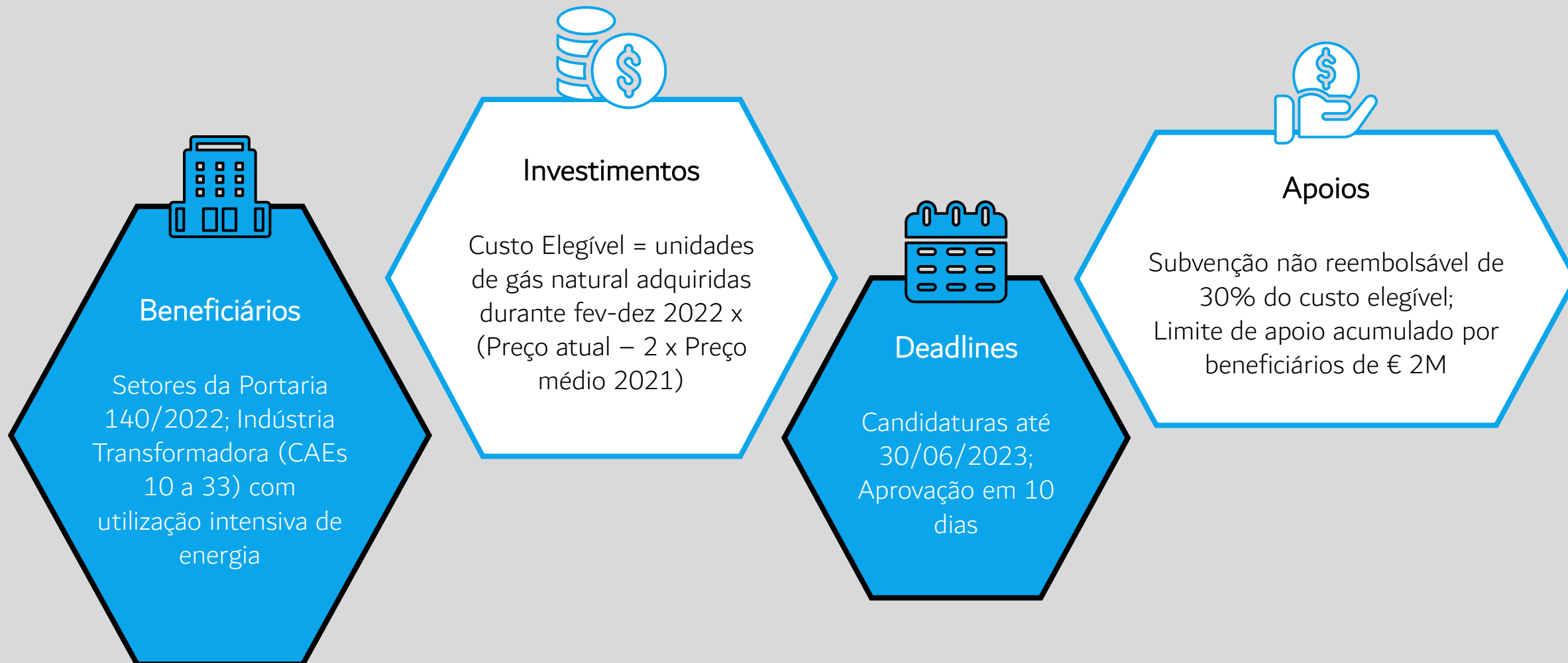



IAPMEI

Parcerias para o Crescimento

Aviso AAC02/2023/APOIAR GÁS – Programa “Apoiar Indústrias Intensivas em Gás” Modalidade 5M



Beneficiários

Setores da Portaria 140/2022 ou Indústria Transformadora (CAEs 10 a 33) com utilização intensiva de energia e EBITDA < 0 (50% das perdas devido ao aumento do custo do gás)



Investimentos

Custo Elegível = unidades de gás natural adquiridas durante fev-dez 2022 x (Preço atual – 2 x Preço médio 2021)

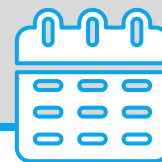

Deadlines

Candidaturas até 30/06/2023;
Aprovação em 10 dias



Apoios

Subvenção não reembolsável de 50% do custo elegível;
Limite de apoio acumulado por beneficiários de € 5M ou 80% das perdas operacionais

Aviso 01/SI/2022 - Formação Profissional para Trabalhadores por Conta de Outrem



Beneficiários

Médias e Grandes Empresas dos clusters identificados¹ (NUTS II Norte, Centro e Alentejo)



Investimentos

Ações de Formação através de estrutura própria certificada ou entidade formadora certificada²



Deadlines

- ✓ Candidaturas até esgotar dotação;
- ✓ Aprovação em 45 dias úteis;
- ✓ Início até 3 meses após aprovação;
- ✓ Encerramento até 31/07/2023



Apoios

Subvenção não reembolsável de 50%-70%
Custos elegíveis = nº formandos x nº horas formação x 7,12/14,62

¹ Calçado e Moda, Automóvel, Arquitetura, Engenharia e Construção (AEC), Habitat Sustentável, Têxtil, Tecnologia e Moda, PRODUTECH, Engineering & Tooling

² Eco-design, Economia Digital, Internacionalização, Inovação, Eficiência e Transição Energética, entre outros

C5. Capitalização e Inovação Empresarial

Aviso 01/C05-i06.01/2022 - Programa de Recapitalização Estratégica



Beneficiários

Empresas não financeiras estratégicas viáveis que tenham sido afetadas pelo impacto da doença COVID-19



Apoios

Financiamento até 10M por empresa (ou até 100M com justificação) com duração até 10 anos;
Financiamento sob a forma de instrumentos de capital (como ações) ou de quase capital (como obrigações convertíveis, empréstimos participativos, etc.)

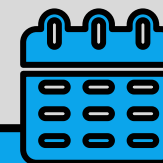

Deadlines

✓ Candidaturas até 30/06/2023

C5. Capitalização e Inovação Empresarial

Aviso 10/C05-i05-RAA/2022 - Relançamento Económico da Agricultura Açoriana



Investimentos

- Construção, aquisição, locação ou melhoramento de bens imóveis (incluindo terrenos);
- Compra/locação de equipamentos;
 - Aquisição/desenvolvimento de *software*, patentes, licenças e outros ativos intangíveis;
- Honorários de arquitetos, engenheiros e consultores relacionados com os investimentos acima



Apoios

Subvenção não reembolsável de 50% ou 75% para PME;
Limite de apoio de € 700k ou € 1M para PME;
Investimento mínimo de € 50k

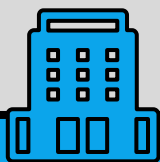

Beneficiários

Empresas com atividade de transformação e/ou comercialização de produtos agrícolas na RAA

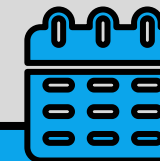

Deadlines

- ✓ Candidaturas até 28/02/2023
- ✓ Aprovação em 90 dias úteis

C6. Qualificações e Competências

Aviso 01/C06-i02/2022 - Compromisso Emprego Sustentável

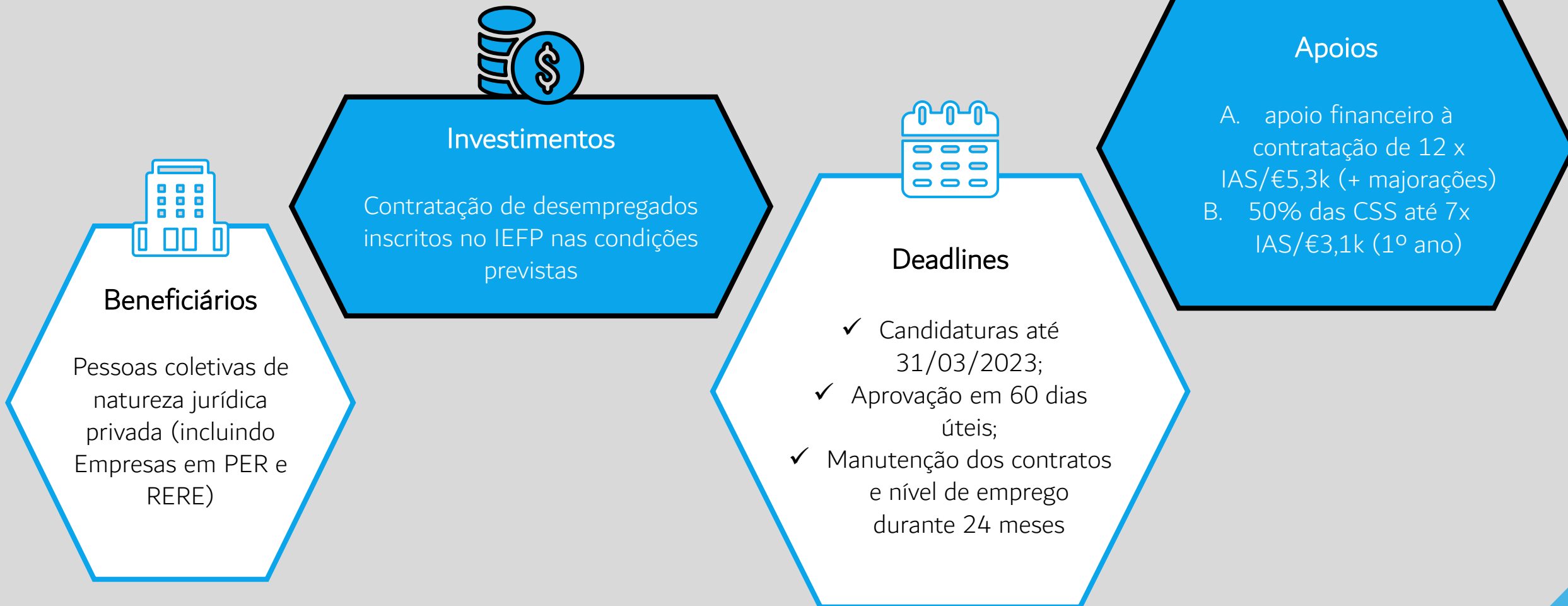

C13. Eficiência Energética em Edifícios

Aviso 02/C13-i03/2022 - Apoio à concretização de Comunidades de Energia Renovável e Autoconsumo Coletivo



Investimentos

Produção de energia elétrica a partir de fontes renováveis, estudos e consultoria e software de gestão inteligente



Beneficiários

Comunidades de Energia Renovável (CER), Autoconsumidores e Entidades gestoras de autoconsumo (EGAC)



Apoios

Incentivo não reembolsável de 50% para edifícios de comércio/serviços

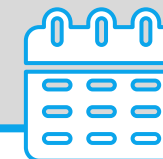

Deadlines

- ✓ Candidaturas até 17/02/2023 ou até esgotar dotação;
- ✓ Aprovação em 60 dias úteis;
- ✓ Duração máxima 12 meses

C16. Empresas 4.0

Aviso 10/C16-i02/2022 - Vouchers para Startups: Novos produtos verdes e digitais

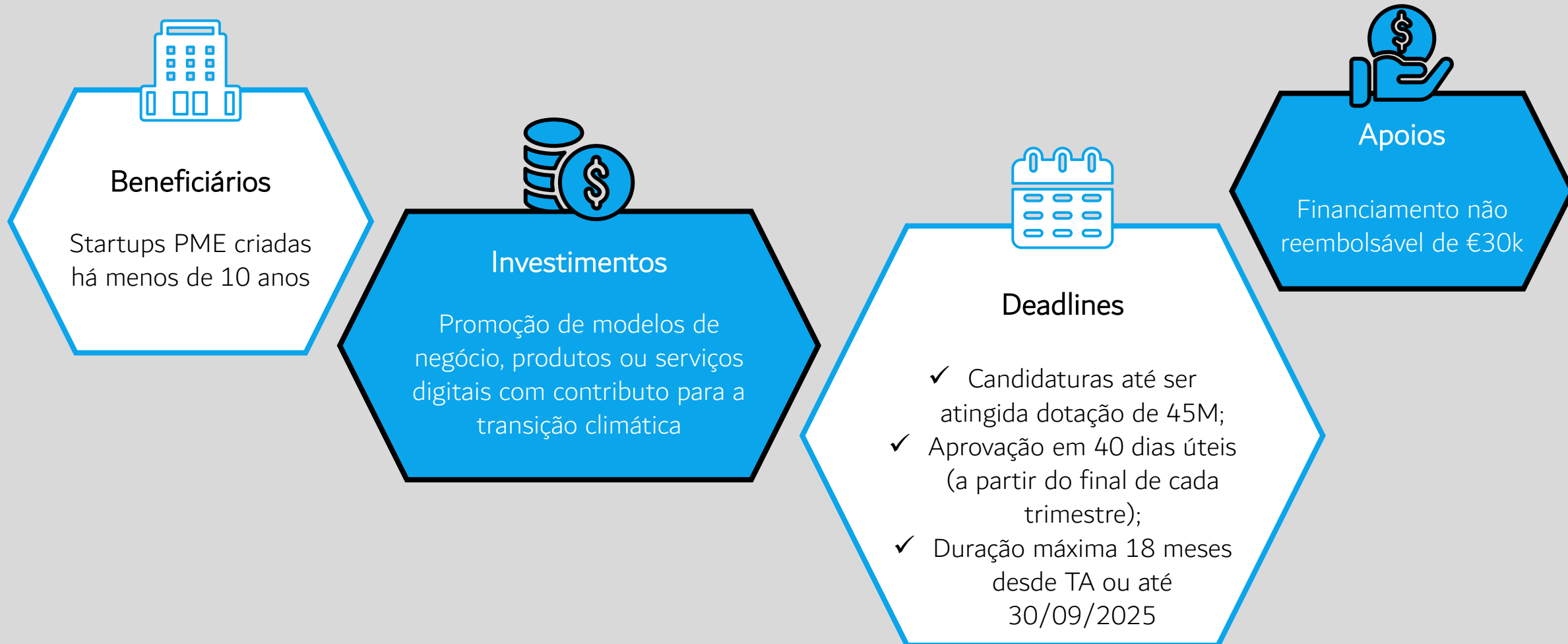



Deadlines

- ✓ Candidaturas a partir de 13/fev até ser atingida dotação de 10M;
- ✓ Aprovação em 40 dias úteis (a partir do final de cada trimestre);
- ✓ Duração máxima 18 meses desde TA ou até 30/09/2025



Apoios

Financiamento não reembolsável de 100% da despesa elegível entre €30k e €150k



Beneficiários

Incubadoras, Aceleradoras ou Estruturas de apoio a Startups¹



Investimentos

Custos com pessoal técnico, incluindo acreditação ou certificação tecnológica; FSE especializados (digitalização, marketing, consultoria, etc.); Aquisição/aluguer operacional de equipamentos, licenciamento ou de subscrição de software, proteção/valorização de propriedade intelectual

¹ Para efeitos deste aviso, consideram-se Startups as PME criadas há menos de 10 anos

Aviso 08/C16-i02/2022 - Internacionalização via E-commerce (encerrado – novo aviso a ser publicado pelo IAPMEI)



Beneficiários

PME, de qualquer natureza ou sob qualquer forma jurídica



Deadlines

- ✓ Candidaturas até esgotar dotação;
- ✓ Aprovação em 40 dias úteis;
- ✓ Início até 6 meses após aprovação;
- ✓ Duração máx. 12 meses



Investimentos

- Equipamentos e software;
- Aquisição de serviços a terceiros;
- Custos com pessoal técnico afetos ao projeto



Apoios

- Incentivo não reembolsável de 50%;
- Limites despesa:
- "Novas Exportadoras": 10k-25k
 - "Mais Mercados": 25k-85k

O PT2030 constitui o novo quadro comunitário de apoio para Portugal durante o período 2021-2027.

De momento, o lançamento dos primeiros avisos está previsto para o 2º semestre de 2023.

Encontram-se abertos 2 avisos para o Registo de Pedidos de Auxílio. Através destes, as empresas podem dar início aos seus investimentos de forma a que os mesmos sejam elegíveis para uma candidatura futura ao PT2030.

Adicionalmente, foi criado um Mecanismo Extraordinário de Antecipação do Portugal 2030 para permitir a utilização antecipada das respetivas verbas. Enquanto que não são asseguradas a elaboração dos regulamentos dos vários programas aprovados e as restantes condições técnicas necessárias, este Mecanismo foi prorrogado até 31/01/2023.

Sendo assim, poderão ser lançados já no 1º trimestre avisos para Inovação Produtiva, I&D e Internacionalização ao abrigo do PT2020 (que depois serão transferidos para o PT2030). A título de exemplo, já foi lançado o aviso 04/SI/2022 (Internacionalização), cujo prazo de candidaturas já se encontra expirado.

Registo Pedido de Auxílio 01/RPA/2022 → projetos de I&D empresarial das empresas ou entidades não empresariais

Registo Pedido de Auxílio 02/RPA/2022 → projetos de Inovação Produtiva de PME

Linha de Apoio à Qualificação da Oferta 2022



Beneficiários

Empresas turísticas de qualquer dimensão, natureza e sob qualquer forma jurídica



Apoios

Financiamento de 24%-32% sem juros até 15 anos;
Períodos de carência até 4 anos;
Parcialmente convertível em fundos perdidos;
48%-56% a ser financiado pela banca



Deadlines

- ✓ Candidaturas até esgotar dotação;
- ✓ Aprovação em 10 dias úteis



Investimentos

- Criação de empreendimentos turísticos inovadores;
- Requalificação/Ampliação de empreendimentos turísticos;
- Desenvolvimento de projetos de animação turística e restauração

Linha de Apoio ao Aumento dos Custos de Produção

**Apoios**

Financiamento até 8 anos e 12 meses de carência;
Spreads entre 1,5% e 2,5%;
Financiamento máximo até:
- 50k (microempresas), 750k (pequenas empresas) ou 2,5M; ou
- 25% do VN; ou
- 50% dos custos energéticos

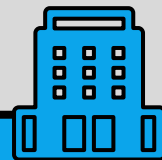
**Beneficiários**

Empresas especialmente afetadas pelo aumento acentuado dos custos energéticos e das matérias-primas e pelas perturbações nas cadeias de abastecimento com CAE previsto

**Deadlines**

✓ Candidaturas até
31/12/2023

Aviso 04/C05-i06.01/2022 - Programa de Coinvestimento Deal-by-Deal

**Apoios**

Investimento do FdCR diretamente nos beneficiários finais em instrumentos de capital (ações) ou quase-capital (obrigações, outros) até 70% ou €10M (€50M em casos excecionais)

**Beneficiários**

Empresas não financeiras que desenvolvam atividade em território nacional

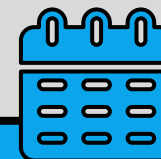
**Deadlines**

✓ Candidaturas até
31/12/2023

Instrumento Financeiro para a Reabilitação e Revitalização Urbanas



Beneficiários

Qualquer entidade, singular ou coletiva, público ou privada, com ou sem fins lucrativos.



Investimentos

- Reabilitação Integral de edifícios com idade ≥ 30 anos;
- Reabilitação de espaços e unidades industriais abandonadas;
- Reabilitação de espaço público;
- Edifícios devem estar localizados em ARU



Apoios

- Financiamento até 100% a taxas abaixo do mercado (0% para componente de fundos públicos);
- Maturidade até 20 anos;
- Período de carência até 4 anos

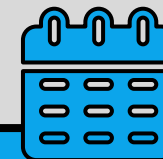

Deadlines

- ✓ Candidaturas até esgotar dotação



EXCEED YOUR EXPECTATIONS

www.carmoecerqueira.pt

☎ +351 226 062 379

✉ geral@carmoecerqueira.pt

NIF: 507 707 192

📍 **Porto**

Rua 28 de Janeiro, n.º 350, Candal Park, Fração C01
4400-335 V.N. Gaia

📍 **Lisboa**

Av. Eng. Duarte Pacheco, Edif. Amoreiras, Torre 1,
15.º Andar, Sala 2
1070-101 Lisboa